

学校図書館システム



検索も管理も、自由自在。
読書をもっと身近に！

School PRO 図書 for Windows & 図書 Jr Ver.7

Windows11の最新バージョンに対応しております

School PRO 図書 For Windows Ver.6 の機能を継承し更に進化
学習を支え、読書を広げる図書ソフト

バージョンアップ内容



- ① 自由自在なカスタマイズで快適に使える蔵書管理画面
- ② 学習件名と利用対象で検索がさらに便利に！
- ③ 特別支援学級と親学級、両方でデータを一元管理
- ④ ユニバーサルデザインで視認性を向上させたフォント
- ⑤ ふりがな検索で学年更新作業がより正確に！
- ⑥ 男女混合名簿を標準仕様に！ 設定不要で分析が楽に

Ver.6 に関する重要なお知らせ

Ver.7 のリリースに伴い、Ver.6 の製品開発を終了いたします。Ver.6 の動作は、**Windows 11 バージョン 22H2 (サポート期限 2024 年 10 月 8 日終了)** まで確認済みですが、それ以降の保証は致しかねます。
安全かつ快適な使用環境を確保のため、Ver.7 をお勧めいたします。

動作環境

OS : Windows 11 Pro (推奨)
CPU : インテル Core i5 以上 (推奨)
メモリ : 16GB 以上 (推奨)
ストレージ (SSD・HDD) : 256GB 以上 (SSD を推奨)
DVD ドライブ : 必須 (インストール時に使用)
バーコードリーダー : 必須 (NW-7・JANコードが読取可能な機種)
プリンター : レーザープリンター推奨
バックアップ装置 : USBメモリ推奨

① 自由自在なカスタマイズで 快適に使える蔵書管理画面

蔵書受入一覧画面で、ISBN、登録番号、受入日、資料名などの表示・非表示を自由に選択可能に。
さらに、項目ごとの表示幅も調整できるので、見たい情報に瞬時にアクセス。スクロールいらずの効率的なデータ閲覧を実現しました。

② 学習件名と利用対象で 検索がさらに便利に！

蔵書台帳に「学習件名」や「利用対象」を新たに追加。これにより、学習件名や利用対象を使った精度の高い検索が可能になり、検索結果から利用対象（例：小学校低学年向き）を即座に確認できます。

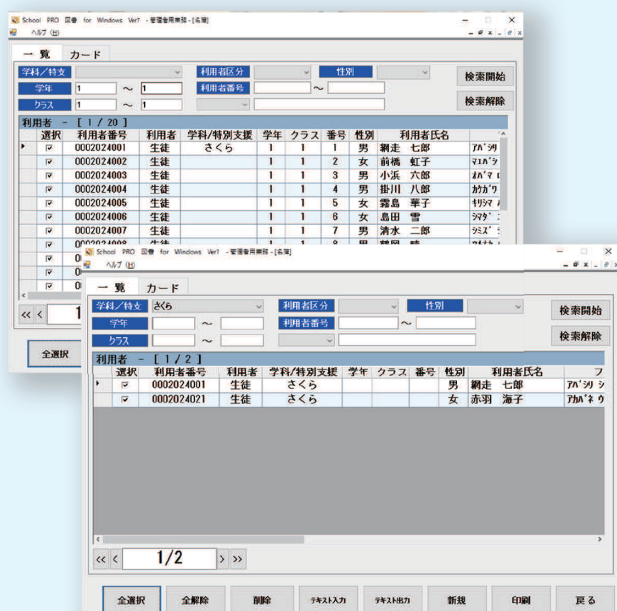

⑥ 男女混合名簿を標準仕様に！ 設定不要で分析が楽に

読書傾向分析や名簿出力において、毎回の設定が不要な男女混合名簿をデフォルト仕様にしました。
操作負担を軽減し、分析作業のストレスを解消します。

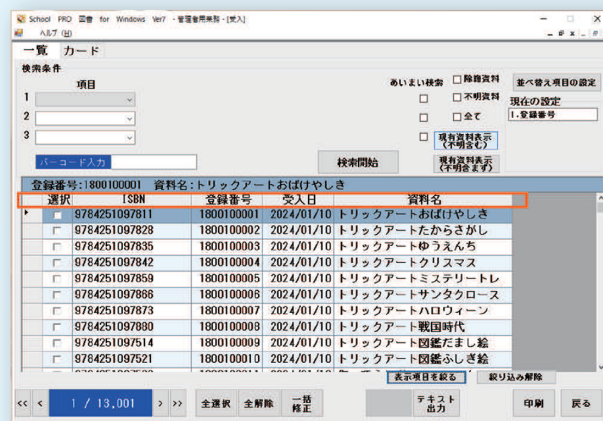

③ 特別支援学級と親学級、 両方でデータを一元管理

特別支援学級の児童生徒データを、特支クラスと交流学級（親学級）のどちらでも柔軟に活用可能に。
利用者バーコード表の印刷や貸出冊数の集計、未返却図書 の催促状まで対応。担任の先生は支援学級も親学級も含む全体の貸出状況を簡単に把握できます。

④ ユニバーサルデザインで 視認性を向上させた新しいフォント

ディスレクシア（読字障害）の特徴を持つ児童生徒にも配慮し、画面や印刷物の文字フォントとサイズを改良。
ユニバーサルデザインの採用で、誰もが見やすく、使いやすい学習環境を目指します。

⑤ ふりがな検索で 学年更新作業がより正確に！

年度末のクラス替えで新クラスを設定する際、従来の名前一致検索に加え、ふりがな検索機能を搭載。
環境依存文字による名前不一致の問題を解決し、一致率を向上させ、より効率的な運用をサポートします。

※ Microsoft Windows は米国 Microsoft Corporation の米国及びその他における登録商標です。
その他、カタログに記載された社名及び製品名は、各社の商標または登録商標です。
製品仕様等は、改良のため予告無しに変更する場合があります。

開発元

dba KYUSHU

株式会社 九州ジェービーエー
〒880-0866 宮崎県宮崎市川原町4-19
TEL0985-25-3392 FAX0985-25-7203

販売元

システム・インタフェース

(株)九州 JBA グループ
システム・インタフェース(株)
〒880-0866 宮崎県宮崎市川原町4-19
TEL0985-89-3337 FAX0985-20-3325